

**Dr. Monika Reiningger, Institut für Geschichte der Medizin**

**Herzlich willkommen**

**zu diesem Wintersemester**

**und zum Beginn Ihres Medizinstudiums in Würzburg**

# Datenschutzerklärung

- Beim Infoblatt für die Erstsemester war am Ende ein Formular zur Datenschutzerklärung angehängt, das Sie unterschreiben und heute abgeben sollten.
- Bitte geben Sie dieses Formular heute nach der Einführung bei mir ab!
- Sollte jemand das Formular vergessen haben, bitte unbedingt zur ersten Stunde Terminologie mitbringen und bei den Kursleitern abgeben!

# Dringender Hinweis

- **Vorlesungsinhalte** und deren Abfolge genießen urheberrechtlichen Schutz (§ 2 Abs. 1 Nr. 1 UrhG).
- **Abbildungen von Patientinnen und Patienten** inkl. Röntgenbilder sowie auch **Fotos/Film- und Audioaufnahmen mit den Dozierenden** unterliegen dem Persönlichkeitsrecht (§ 823 Abs.1 BGB, Art. 2 Abs.1 GG und § 22 KUG).
- Eine **Vervielfältigung, Weitergabe an Dritte oder Veröffentlichungen** jeglicher Art, insbesondere im Internet, ohne vorherige Einwilligung des Urhebers, sind **verboten** und können rechtliche Ansprüche (Unterlassungs- und Schadensersatzansprüche) oder strafrechtliche Konsequenzen nach sich ziehen.

# **Terminologie und Berufsfelderkundung**

## **Inhalt allgemein:**

- **Bildungsprinzipien und Entwicklungsgeschichte der Medizinischen Fachsprache**
- **Grammatikalische Erklärung einzelner Wortelemente (z. B.: Prä- und Suffixe, Substantive mit Genitiv-Bildung, Adjektive)**
- **Medizinisches Vokabularium**
- **Übungsbeispiele**
- **praktische Fertigkeiten in der fachsprachlichen Kommunikation (z. B. Übersetzung von Fachpublikationen in die Umgangssprache)**

## Beispiele zum grammatikalischen Unterrichtsstoff:

- **Substantivische Bildung:** erstes Wort immer im Nominativ Sg. oder Pl., zweites Wort im Genitiv Sg. oder Pl.
- **Adjektivische Bildung:** statt des zweiten Substantivs wird ein Adjektiv verwendet, das in Genus, Numerus und Kasus mit dem Bezugswort übereinstimmt

# Beispiele zur Deklination

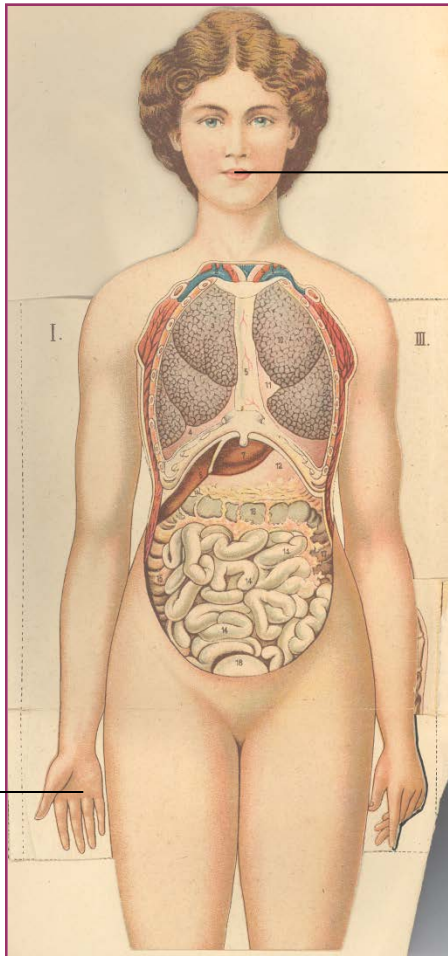

Os n. (Gen.  
oris)

Palma f.  
(Gen.  
palmae)

## Substantivische Bildung

Cavum oris

Cavi oris

Cava oris

Cavorum oris

Nom. Sg.

Gen. Sg.

Nom. Pl.

Gen. Pl.

## Adjektivische Bildung

Palma dextra

Palmae dextrae

Palmae dextrae

Palmarum dextrarum

Nom. Sg.

Gen. Sg.

Nom. Pl.

Gen. Pl.

- **Kompositumbildung:** Verbindung aus mehreren (oft griechischen) Wortbestandteilen

Beispiele zur Kompositumbildung:

<b>Endo-</b>	<b>-myo-</b>	<b>-kard-</b>	<b>-itis</b>	<b>Endomyokarditis</b>
<u>Präfix</u>	<u>Wortstamm</u>	<u>Wortstamm</u>	<u>Suffix</u>	<u>Bedeutung</u>
endo	mys	kardia	-itis	<i>Entzündung der</i>
<i>innen</i>	<i>Muskel</i>	<i>Herz</i>	<i>bezeichnet</i>	<i>Herzinnenhaut u.</i>
			<i>Entzündung</i>	<i>des Herzmuskels</i>



<b><u>A-</u></b> <b><u>Präfix</u></b>	<b><u>-gran-</u></b> <b><u>Wortstamm</u></b>	<b><u>-ul-</u></b> <b><u>Diminutiv</u></b>	<b><u>-o-</u></b> <b><u>Binde-</u></b> <b><u>Vokal</u></b>	<b><u>-zyt-</u></b> <b><u>Wortstamm</u></b>	<b><u>-ose</u></b> <b><u>Suffix</u></b>	<b><u>Agranulozytose</u></b> <b><u>Bedeutung</u></b>
a-	granum, i. n.	-ulus, a, um	-o-	kytos	-osis-	
<i>ohne</i>	<i>Korn</i>	<i>Verklei- nerung</i>	<i>Binde- vokal</i>	<i>Zelle</i>	<i>krank- hafter Zu- stand</i>	<i>Krankheit, bei der die Körnchenzellen fehlen</i>

Zusätzliche Angebote für Medizinstudenten zu Beginn ihres Studiums:  
Medizinische Terminologie: Elearning über die vhb  
KOMPASS Tutoren- und Mentorenprogramm

**Elearning:**

- **Über die virtuelle hochschule bayern (vhb)**
- **Kurs steht seit einigen Semestern zur Verfügung**
- **Kritik, Fehler ect. bitte melden**
- **Mail-Adresse für den Kurs: [medterm@uni-wuerzburg.de](mailto:medterm@uni-wuerzburg.de)**
- **Anmeldung/Registrierung bei der vhb (für Studenten, die an bayerischen Universitäten studieren, kostenlos)**

- Startseite der vhb: [Virtuelle Hochschule Bayern: Startseite](#)
- Beachte hier FAQs für Studierende: [Virtuelle Hochschule Bayern: FAQ](#)
- „Elektronische Authentifizierung“: [Virtuelle Hochschule Bayern: Registrierung](#)
- Vorgehensweise: Registrierung bei vhb → nach erfolgreicher Registrierung → wuecampus2 → einloggen mit account (vom RZ) → vhb-Termin-Kurs aufrufen (der Kurs selbst liegt auf dem Server der Universität, nur die Registrierung erfolgt über die vhb)
- Übung und Vertiefung des Stoffes durch unterschiedliche Aufgabenstellungen und Bilder: [WueCampus2: Login](#)
- Abschlußklausur: 50% der Aufgaben aus dem Präsenzkurs, 50% der Aufgaben Übungen, Fragen und Begriffe aus dem E-Kurs

## KOMPASS Tutoren- und Mentorenprogramm:

- **Zuständig: Frau Ergün**
- **Mail: [huesniye.erguen@uni-wuerzburg.de](mailto:huesniye.erguen@uni-wuerzburg.de)**
- **Tel. 0931/31-88491**
  
- **Hilfe bei allgemeinen Fragen zum Studienalltag, zur Studienorganisation oder generell auftauchenden Problemen**

## **9 Kurse Medizinische Terminologie** (davon einer für die Zahnmediziner)

### **Für die Berufsfelderkundung**

Drei Abendvorträge (Pflichtveranstaltungen für BFE)

#### **Termine der Abendvorträge:**

1. Prof. Dr. Michael Schmidt: Das weite Feld „Innere Medizin“: Über Blutgefäße, Hormone, Blut, Tumorkrankheiten, innere Organe zum Rheuma, Donnerstag, 08.11.2018, 18.00, (Gr. HS Anatomie)
2. Herr Georg Müller: Ärzte im Einsatz zu Hause und rund um die Welt. Mit Humedica unterwegs in Katastrophen: Donnerstag, 29.11.2018, 19.00, (Gr. HS Anatomie)
3. Frau Prof. Birgitt van Oorschot: Ärztliches Handeln bei unheilbar Kranken und am Lebensende: Donnerstag, 06.12.2018, 18.00, (Gr. HS Anatomie)

- Sie haben sich elektronisch angemeldet und sind mit dem Ihnen zugewiesenen Buchstaben automatisch einem Rahmenstundenplan zugeordnet worden. D. h. Sie haben Mo. oder Do. Terminologie
- Sie werden von uns in die Termini-Kurse I – VIII eingeteilt.
- Ab Do., 18.10. können Sie dann über unsere website (<http://www.medizingeschichte.uni-wuerzburg.de/>) nachsehen, in welche Gruppe Sie eingeteilt sind (Lehre → Kursplan und Einteilung für die Erstsemester); auch die Übersicht über die Kurse finden Sie dort noch einmal.
- Auch in wuecampus2 im Kursbereich Terminologie finden Sie diese Infos.
- Bitte notieren Sie sich aber auch jetzt genau, wann welche Kurse stattfinden.

- **Zu den Nachzüglern: Da im Nachrückverfahren noch weitere Studienplätze vergeben werden, wird die online-Anmeldung für diese Nachrücker noch einmal geöffnet. Bitte informieren Sie sich über**
- **[http://www.uni-wuerzburg.de/ueber/fakultaeten/medizin/studium\\_und\\_lehre/kursanmeldungen/](http://www.uni-wuerzburg.de/ueber/fakultaeten/medizin/studium_und_lehre/kursanmeldungen/)**
- **Oder setzen Sie sich deshalb auch noch mit Frau Roth, Studiendekanat (201-55226), in Verbindung.**

**Erste Sitzung Terminologie: Kontrolle Ihrer Studenten-Ausweise und Immatrikulationsbescheinigungen!**

**Donnerstag, 18.10., 13.30 bis 14.30 Uhr, Zweigstelle des Instituts für  
Geschichte der Medizin, Röntgenring 10, Erdgeschoß:  
„Beratungssprechstunde“ bei Fragen oder Problemen**



**Plan für die Kurse Terminologie und Berufsfelderkundung:**  
**Wintersemester 2018/2019**

<b><u>Kurs</u></b>	<b><u>Tag/Beginn</u></b>	<b><u>Zeit</u></b>	<b><u>Hörsaal</u></b>	<b><u>Dozent</u></b>
<b>Terminologie I</b>	Mo., 22.10.2018	12.30-13.40	Kl. HS Anatomie	Prof. Dross
<b>Terminologie II</b>	Mo., 22.10.2018	13.45-14.55	Kl. HS Anatomie	Prof. Dross
<b>Terminologie III</b>	Mo., 22.10.2018	15.00-16.10	Kl. HS Anatomie	Dr. Schlegelmilch
<b>Terminologie IV</b>	Mo., 22.10.2018	16.15-17.25	Kl. HS Anatomie	Dr. Schlegelmilch

<u>Kurs</u>	<u>Tag/Beginn</u>	<u>Zeit</u>	<u>Hörsaal</u>	<u>Dozent</u>
<b>Terminologie V</b>	Do., 25.10.2018	13.00-14.10	Kl. HS Anatomie	Dr. Reininger
<b>Terminologie VI</b>	Do., 25.10.2018	13.45-14.55	Gr. HS Anatomie	Dr. Pyrges
<b>Terminologie VII</b>	Do., 25.10.2018	14.15-15.25	Kl. HS Anatomie	Dr. Reininger
<b>Terminologie VIII</b>	Do., 25.10.2018	15.00-16.10	Gr. HS Anatomie	Dr. Pyrges

**Kurs**

**Tag/Beginn**

**Zeit**

**Hörsaal**

**Dozent**



**Terminologie IX**

Mo., 22.10.2018

17.30-18.40

Kl. HS Anatomie

Dr. Reiningger

## Zusätzliches Angebot zu den Terminologie-Kursen für ausländische Studierende (freiwillig)

Frau Schlegelmilch bietet für ausländische Studierende zwei Extrastunden zur Vertiefung des Stoffes an:

Mo., 26.11.2018, 9.30

Mo., 28.01.2019, 9.30

(Ort: Institut für Geschichte der Medizin, Oberer Neubergweg 10a)

Dieses Angebot kann von allen Studierenden, die die Termini-Kurse besuchen, wahrgenommen werden.

## BFE-Termine

<u>Tag</u>	<u>Zeit</u>	<u>Hörsaal</u>	<u>Dozent</u>
Do., 08.11.2018	18.00	Gr. HS Anatomie	Schmidt
Do., 29.11.2018	19.00	Gr. HS Anatomie	Müller
Do., 06.12.2018	18.00	Gr. HS Anatomie	Oorschot

# Formale Bedingungen und Anforderungen für die Kurse der Medizinischen Terminologie und der Berufsfelderkundung

## Terminologie:

- **Anwesenheitspflicht**
- **Kontrolle der Anwesenheit durch Anwesenheitslisten**
- **Zwei Fehlstunden**
- **Leistungsnachweis: gemeinsame schriftliche Abschlußklausur für alle Teilnehmer der Terminologiekurse (HM): Mo., 04.02.2019, 10.00 (Institut für Anatomie, Großer Hörsaal**
- **50% der Klausur aus dem vhb-Kurs**
- **50% der Klausur aus dem Präsenzkurs**
- **Fernbleiben von der Klausur ohne triftige Gründe (Krankheit: Attest) gilt als durchgefallen.**
- **Im Falle des Nichtbestehens der Terminologie-Klausur oder bei Krankheit muß bei der Nachholklausur mitgeschrieben werden.**
- **Grundsätzlich dürfen Wiederholer im Fach Terminologie (Nichtbestehen oder Krankheit) ausschließlich bei Wiederholungsklausuren mitschreiben.**

## Attestregelung ab SS 2017 (gilt für alle Veranstaltungen)

- Wird **im Falle der Prüfungsunfähigkeit oder bei einem Rücktritt von einem Leistungsnachweis** ein **Attest** eingereicht, muss dieses **spätestens das Datum des Leistungsnachweises** tragen und innerhalb einer **Frist von drei Werktagen nach dem Leistungsnachweis im Studiendekanat** eingereicht werden.
- Der Zeitraum der ärztlich bescheinigten Prüfungsunfähigkeit **muss den Prüfungstermin einschließen**. Das Attest muss eine **Diagnose** enthalten, anhand derer die Prüfungstauglichkeit beurteilt werden kann.
- Wird von einem Leistungsnachweis **wiederholt zurückgetreten** oder handelt es sich um **die letzte Prüfungsmöglichkeit**, muss ein **amtsärztliches Attest** vorgelegt werden.
- Ein **verspätet eingehendes Attest**, die **Einreichung einer Arbeitsunfähigkeitsbescheinigung oder eines ärztlichen Attests anstatt eines erforderlichen amtsärztlichen Attests** werden **nicht akzeptiert**. Die **Nichtteilnahme** wird in diesen Fällen als **Fehlversuch** gewertet.
- Für ein Attest Formular des Studiendekanats verwenden (zu finden auch bei den Termini-Folien auf der Homepage des Instituts)

## Wiederholungsklausuren (Terminologie):

- **Immer am ersten Freitag im neuen Semester**

**Termin: s. im kommentierten Vorlesungsverzeichnis oder auf unserer website**

**Für das Wintersemester 2018/2019:**

**Freitag, 26.04.2019, 8.15-9.15 (Kleiner Hörsaal Anatomie)**

- **Nachholklausur muß zum nächstmöglichen Zeitpunkt geschrieben werden!!!**
- **Im Fach Terminologie dürfen bei Wiederholung und im Krankheitsfall nur die Wiederholungsklausuren mitgeschrieben werden, nicht die regulären Abschlußklausuren (in anderen Fächern können andere Regeln gelten: erkundigen!!!)!**
- **Unentschuldigtes Fernbleiben gilt als durchgefallen.**



## Berufsfelderkundung:

- **Anwesenheitspflicht**
- **Kontrolle der Anwesenheit durch Anwesenheitslisten**
- **Keine Fehlstunde**

**Vielen Dank  
für Ihre Aufmerksamkeit!**

# Folien werden in wuecampus2 in den Kursbereich Terminologie eingestellt!

## Einteilung in die Termini- bzw. BFE-Kurse

### Rahmenstundenplan

Gruppe A

Gruppe B

Gruppe C

Gruppe D

Gruppe E

Gruppe F

### Kurstag

Montag

Montag

Donnerstag

Donnerstag

Montag

Donnerstag

## Wichtige Nummern u. Adressen

Dr. Monika Reininger

Telefonnr.: 3183093 oder 3183056

Email: [monika.reininger@uni-wuerzburg.de](mailto:monika.reininger@uni-wuerzburg.de)

Homepage des Instituts:

<http://www.medizingeschichte.uni-wuerzburg.de/>

Frau Roth, Studiendekanat

(201-55226)

Zur Einteilung in die Terminologie- und  
Berufsfelderkundungskurse

<b>Rahmenstundenplan</b>	<b>Kurstag</b>
Gruppe A	Montag
Gruppe B	Montag
Gruppe C	Donnerstag
Gruppe D	Donnerstag
Gruppe E	Montag
Gruppe F	Donnerstag